

Auswertung der Elternbefragung in der Stadt Visselhövede zur Schulentwicklungsplanung der Grundschuleinzugsgebiete von Jeddigen und Wittorf

Frage-Nr.	Frage	Sehr wichtig	wichtig	nicht so wichtig	unwichtig	keine Angabe
1	Nähe der Schule zum Wohnort	48,84%	41,86%	6,98%	2,33%	0,00%
2	Nähe der KiGa zum Wohnort	41,86%	44,19%	9,30%	2,33%	2,33%
3	Ausstattung der Schule	53,49%	34,88%	6,98%	0,00%	4,65%
4	Ganztagsangebot bis 15:30	13,95%	16,28%	13,95%	55,81%	0,00%
5	in der Schule Mittag essen	11,63%	9,30%	34,88%	44,19%	0,00%
6	Hausaufgabenbetreuung	9,30%	20,93%	32,56%	37,21%	0,00%
7	zusätzliche Betreuung bis 17/18 Uhr	2,33%	6,98%	23,26%	67,44%	0,00%
8	Sprachprofil	18,60%	48,84%	23,26%	9,30%	0,00%

Frage-Nr.		gut	nicht so gut	problematisch	würde ich ablehnen	keine Angabe
9	gemeinsamer Unterricht 1. / 2. Jahrgang	55,81%	16,28%	11,63%	13,95%	2,33%
10	gemeinsamer Unterricht 3. / 4. Jahrgang	39,53%	20,93%	11,63%	23,26%	4,65%

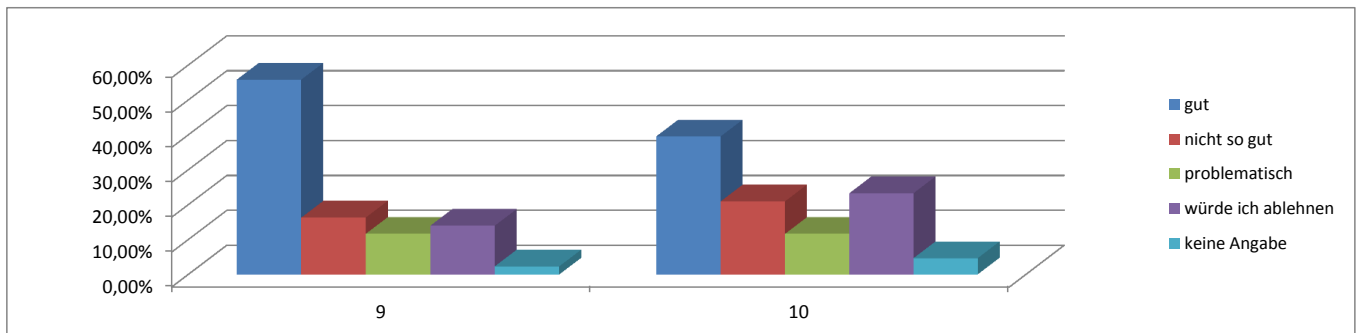
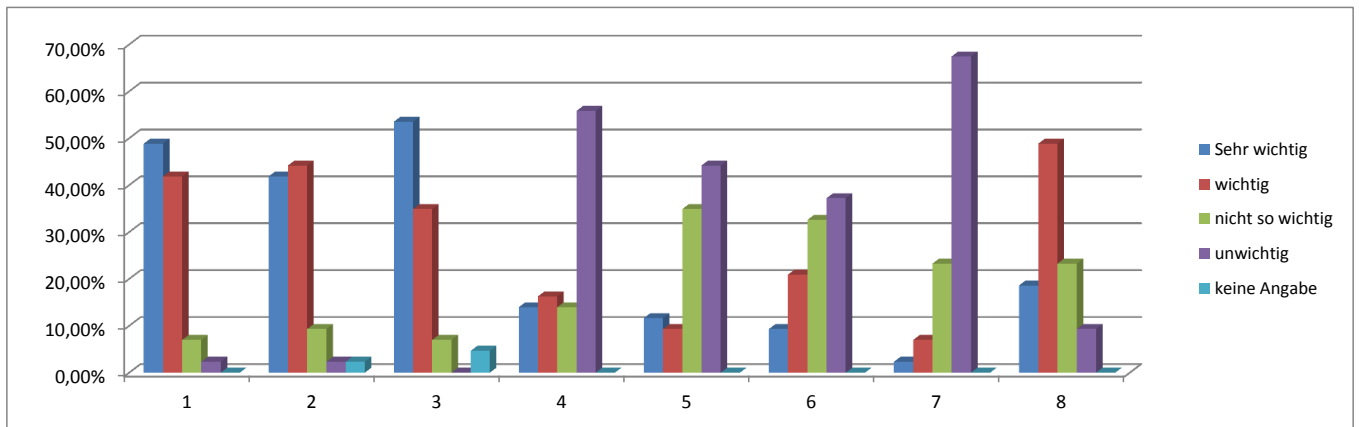

Wohnort:	
Jeddigen:	
Wittorf:	
Einzugsbereich:	33
ohne Angabe:	10

Abgegebene Fragebögen: 43
Ausgeteilte Fragebögen: 146

Umfragebeteiligung: 29,45%

Stand: 16.10.2014 14:15