

Auswertung der Elternbefragung in der Stadt Visselhövede zur Schulentwicklungsplanung der Grundschuleinzugsgebiete von Jeddining und Wittorf

Frage-Nr.	Frage	Sehr wichtig	wichtig	nicht so wichtig	unwichtig	keine Angabe
1	Nähe der Schule zum Wohnort	72,41%	20,69%	3,45%	0,00%	3,45%
2	Nähe der KiGa zum Wohnort	68,97%	24,14%	3,45%	0,00%	3,45%
3	Ausstattung der Schule	3,45%	68,97%	20,69%	3,45%	3,45%
4	Ganztagsangebot bis 15:30	10,34%	3,45%	31,03%	55,17%	0,00%
5	in der Schule Mittag essen	10,34%	3,45%	34,48%	51,72%	0,00%
6	Hausaufgabenbetreuung	6,90%	10,34%	37,93%	44,83%	0,00%
7	zusätzliche Betreuung bis 17/18 Uhr	6,90%	0,00%	20,69%	72,41%	0,00%
8	Sprachprofil	41,38%	48,28%	0,00%	6,90%	3,45%

Frage-Nr.		gut	nicht so gut	problematisch	würde ich ablehnen	keine Angabe
9	gemeinsamer Unterricht 1. / 2. Jahrgang	96,55%	0,00%	3,45%	0,00%	0,00%
10	gemeinsamer Unterricht 3. / 4. Jahrgang	93,10%	0,00%	6,90%	0,00%	0,00%

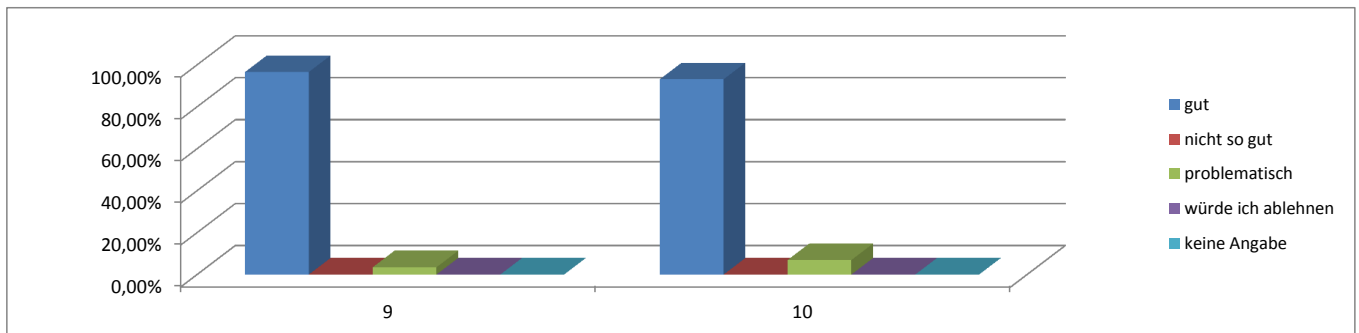
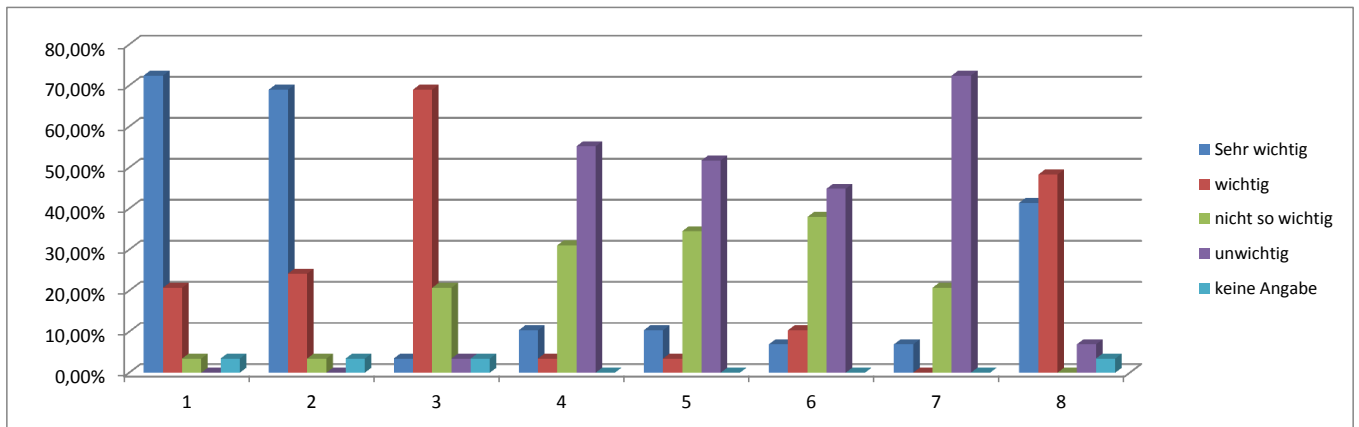

Wohnort:	
Jeddining:	
Wittorf:	29
Einzugsbereich:	
ohne Angabe:	

Abgegebene Fragebögen: 29
Ausgeteilte Fragebögen: 146

Umfragebeteiligung: 19,86%

Stand: 16.10.2014 14:15