



Stadt Visselhövede

Amtliche Bekanntmachung

Visselhöveder Nachrichten / Rotenburger Kreiszeitung zur Veröffentlichung in der nächsten	erl., ab am
Ausgabe	
Veröffentlichung im Internet vom 18.07. - 15.09.2018	abgenommen u. zurück an
Aushang vom 18.07. - 15.09.2018	Fachamt am
Sachbearbeitung: Bau- und Umweltamt, Zimmer D 22, Frau Arps, Tel.-Nr. 04262/301135	

Öffentliche Bekanntmachung

über die Auslegung des Verordnungsentwurfes des Landkreises Verden über das Naturschutzgebiet „Lehrdetal“ in der Gemeinde Kirchlinteln im Landkreis Verden, der Stadt Visselhövede im Landkreis Rotenburg (Wümme) und der Stadt Walsrode im Landkreis Heidkreis.

Der Landkreis Verden beabsichtigt, eine Verordnung über das Naturschutzgebiet „Lehrdetal“ in der Gemeinde Kirchlinteln, der Stadt Visselhövede und der Stadt Walsrode zu erlassen. Der Verordnungstext mit Karten und Begründung liegt in der Zeit vom

06.08.2018 bis 14.09.2018

gemäß § 14 Absatz 2 Niedersächsisches Ausführungsgesetz zum Bundesnaturschutzgesetz (NAGBNatSchG) während der Dienststunden

montags - mittwochs	von 8.30 - 12.00 und 14.00 - 16.00 Uhr,
donnerstags	von 8.30 - 12.00 und 14.00 - 17.00 Uhr,
freitags	von 8.30 - 12.00 Uhr

im Rathaus der Stadt Visselhövede, Bauamt, Marktplatz 2, Zimmer 24, 27374 Visselhövede öffentlich aus. Während dieser Zeit hat jede/r Gelegenheit, die vorstehenden Planunterlagen innerhalb der Dienststunden einzusehen.

Bedenken oder Anregungen können während der Auslegungsfrist schriftlich oder zur Niederschrift bei der Stadt Visselhövede, Marktplatz 2, 27374 Visselhövede, beim Landkreis Rotenburg (Wümme), Hopfengarten 2, 27356 Rotenburg (Wümme) oder beim Landkreis Verden, Lindhooper Str. 67, 27283 Verden (Aller) vorgebracht werden.

Das künftige Naturschutzgebiet „Lehrdetal“ erstreckt sich vom Limmerberg im Landkreis Rotenburg (Wümme) über Stellichte im Landkreis Heidekreis bis Otersen im Landkreis Verden, wo die Lehrde in die Aller mündet. Die genaue Abgrenzung ist aus dem anliegenden Übersichtsplan ersichtlich. Der Verordnungsentwurf kann auch online unter www.landkreis-verden.de eingesehen werden.

Eine Auslegung erfolgt auch in der Stadt Walsrode und in der Gemeinde Kirchlinteln. Hierzu sind die dortigen separaten Bekanntmachungen zu beachten.

Visselhövede, 16.07.2018

Der Bürgermeister

Anlage: Übersichtskarte

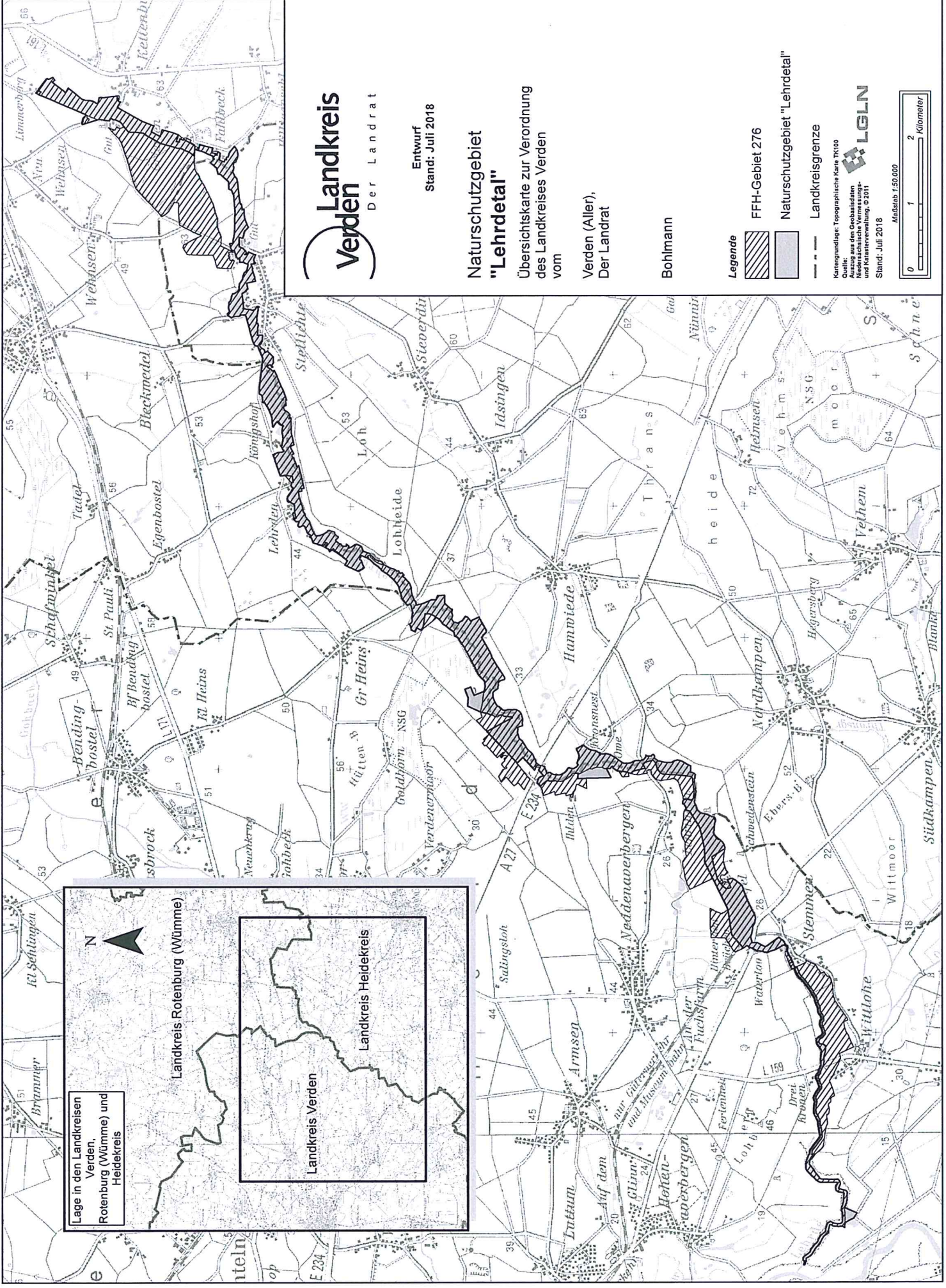

Landkreis Verden
Der Landrat



Entwurf
Stand: Juli 2018

**Naturschutzgebiet
"Lehrdetal"**

Übersichtskarte zur Verordnung
des Landkreises Verden
vom

Verden (Aller),
Der Landrat

Bohlmann

- Legende**
-  FFH-Gebiet 276
 -  Naturschutzgebiet "Lehrdetal"
 -  Landkreisgrenze

Kartengrundlage: Topographische Karte TK100
Quelle: Auszug aus den Geobasisdaten
des Bundesamtes für Naturschutz
und Kartographie vom 2.2011
Stand: Juli 2018

