



# Stadt Visselhövede

## Amtliche Bekanntmachung

Veröffentlichung unter Bekanntmachungen im Internet

erl., ab am

Sachbearbeitung: Bauamt, Zimmer D 22, Frau Arps, Tel.-Nr. 04262/301135

### Aufstellung von Bebauungsplänen

Der Rat der Stadt Visselhövede hat am 04.07.2023 u. a. beschlossen, dass

der Bebauungsplan Nr. 60 „Verbrauchermarkt Stadtmitte“ zur Erweiterung des Verbrauchermarktes Combi und

der Bebauungsplan Nr. 63 „Sondergebiet Goethestraße-Süd“ zur Erweiterung des ALDI-Verbrauchermarktes geändert werden sollen,

der Bebauungsplan Nr. 97 „Worthstraße / Wiesenstraße“ zur Ansiedlung eines neuen Verbrauchermarktes und

der Bebauungsplan Nr. 96 „Süderstraße - Ost“ zur Erweiterung des Netto-Verbrauchermarktes sowie eines Getränkemarktes aufgestellt werden sollen.

Die Lage geht aus folgenden Übersichtsplänen hervor. Der genaue Bebauungsplanumfang ergibt sich jeweils während des Verfahrens.

Änderung Bebauungsplan Nr. 60 „Verbrauchermarkt Stadtmitte“:

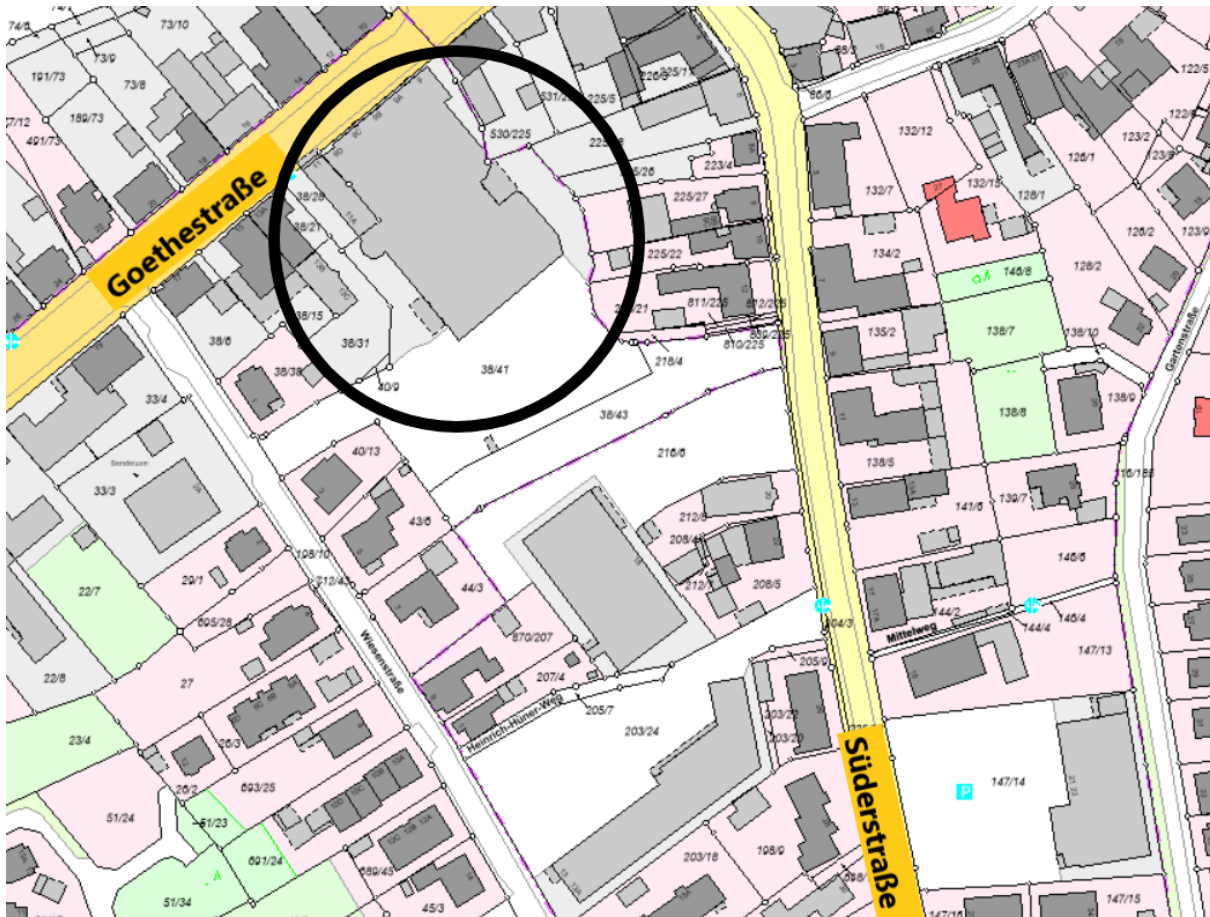

# Änderung Bebauungsplan Nr. 63 „Sondergebiet Goethestraße-Süd“:

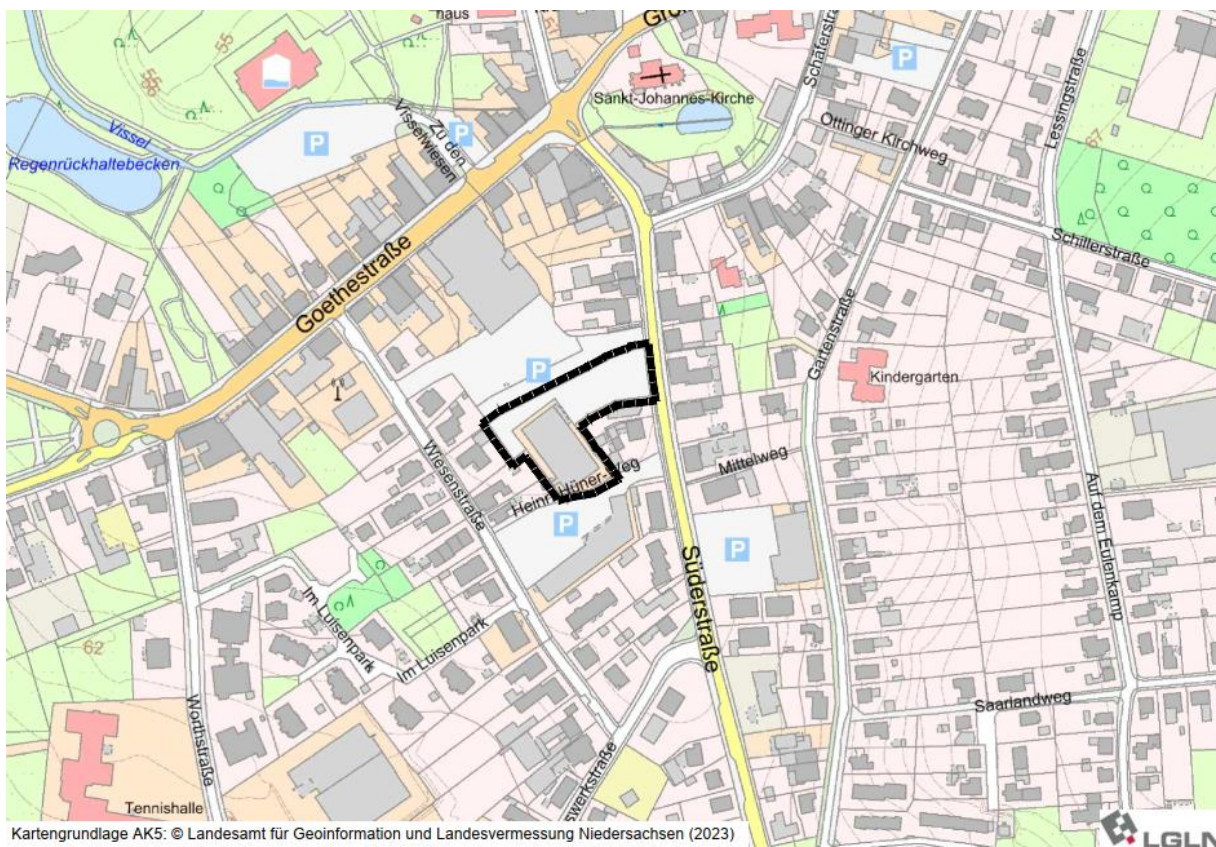

# Bebauungsplan Nr. 97 „Worthstraße / Wiesenstraße“:

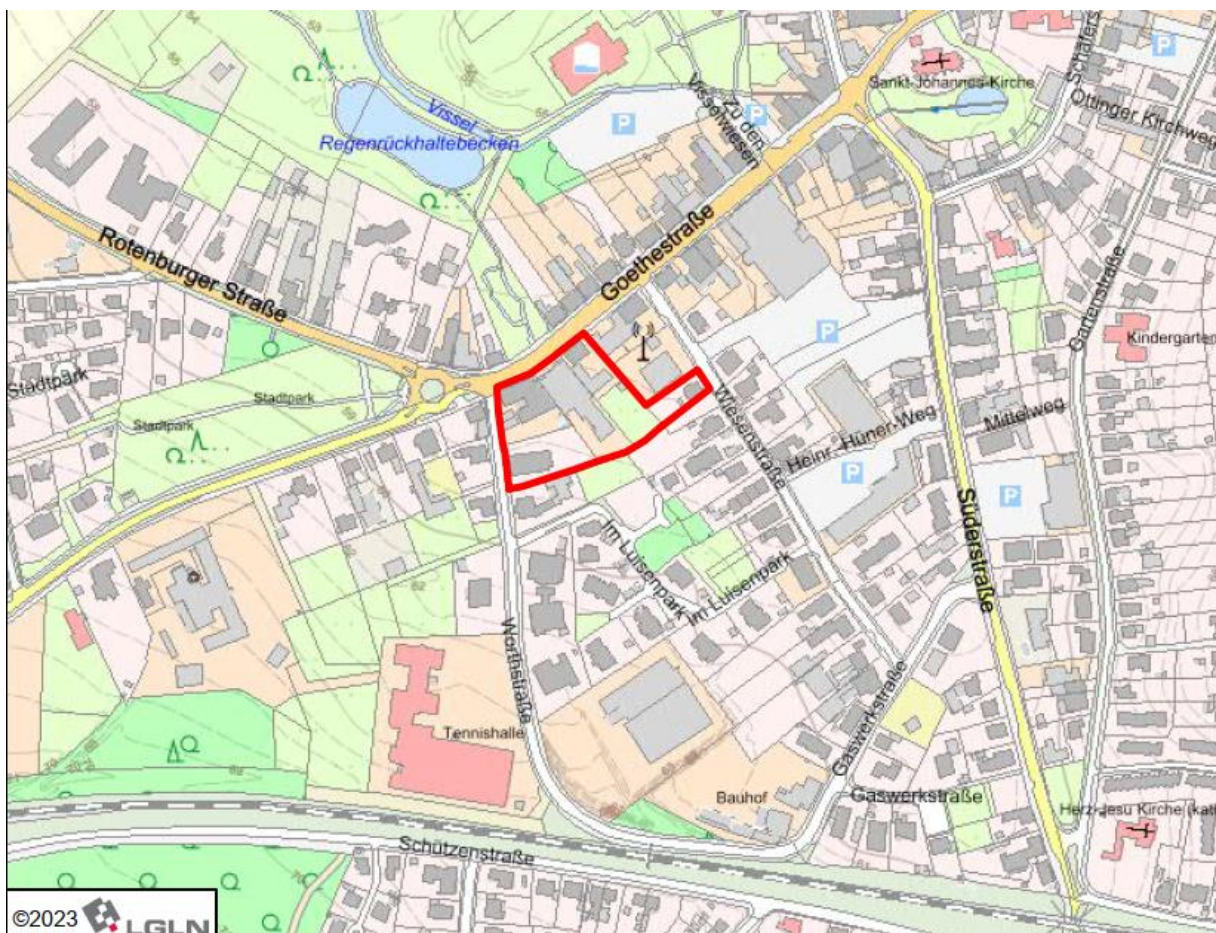

Bebauungsplan Nr. 96 „Süderstraße - Ost“:

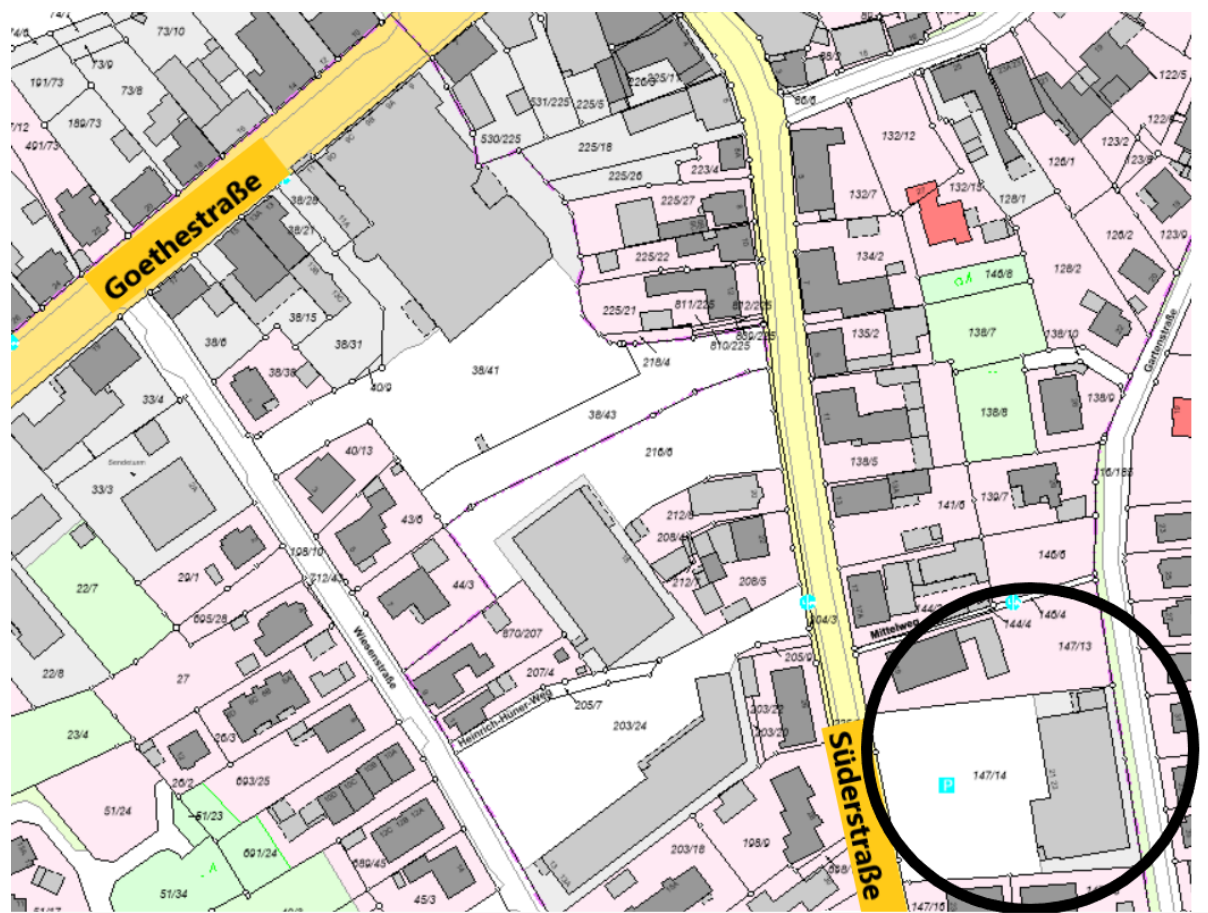

Die Ratsbeschlüsse werden hiermit gem. § 2 (1) BauGB bekannt gegeben.

Visselhövede, 12.07.2023

Der Bürgermeister